







## PROCEDURA DI FIRMA E INVIO DOMANDA-ISTANZA

### SINTESI PROCEDURA

	1)	<b>Download del modello di domanda</b> dal sito <i>Web</i> di Ateneo alla pagina <a href="http://www.unina.it/ateneo/docenti-e-ricercatori/scatti-stipendiali">http://www.unina.it/ateneo/docenti-e-ricercatori/scatti-stipendiali</a> .	<i>Vedi dettagli</i>
	2)	<b>Compilazione del modello di domanda</b> (es. domanda_Rossi.DOC).	<i>Vedi dettagli</i>
	3)	<b>Invio al Direttore del Dipartimento della propria domanda compilata in formato doc</b> (es. domanda_Rossi.DOC).	<i>Vedi dettagli</i>
	4)	<b>Attestazione, apposizione della firma digitale e reinvio della domanda da parte del Direttore del Dipartimento all'Interessato</b> (es.domanda_Rossi.P7M).	<i>Vedi dettagli</i>
	5)	<b>Aggiunta della Firma Digitale da parte dell'Interessato:</b> l'Interessato ricevuto il file già firmato digitalmente dal proprio Direttore, aggiunge la propria firma digitale alla domanda in modalità congiunta (ovvero multipla) (es. domanda_Rossi.P7M).	<i>Vedi dettagli</i>
	6)	<b>Invio del file alla Pec scatti-stipendiali-docenti@pec.unina.it:</b> (domanda_Rossi.P7M), con firma digitale congiunta, tramite Pec personale dell'Interessato.	<i>Vedi dettagli</i>

### DETTAGLI PROCEDURA

(esempio di apposizione firma in caso di utilizzo del kit istituzionale con Aruba key)

1) **Download del modello di domanda dal sito Web:**

l'Interessato può reperire il modello della domanda dal sito *Web* di Ateneo alla pagina <http://www.unina.it/ateneo/docenti-e-ricercatori/scatti-stipendiali> e salvarne in locale una copia in formato .doc (es. ms-word) sulla propria postazione elettronica di lavoro per poterla compilare (es. domanda\_Rossi.DOC).

2) **Compilazione del modello di domanda:**

l'Interessato deve compilare la domanda (es. domanda\_Rossi.doc) come da indicazioni riportate nella stessa, descrivendo le attività inerenti all'impegno didattico, di ricerca e gestionale nel proprio periodo oggetto di valutazione. Si ricorda che il proprio periodo oggetto di valutazione è indicato accanto al proprio nominativo nell'elenchi pubblicati sul sito alla pagina <http://www.unina.it/ateneo/docenti-e-ricercatori/scatti-stipendiali>

3) **Invio al Direttore del Dipartimento:**

l'Interessato, compilata la propria domanda, la invia in formato DOC (es. MS-WORD) al Direttore del Dipartimento di afferenza, per la relativa attestazione.

4) **Attestazione, apposizione della firma digitale e rinvio della domanda da parte del Direttore del Dipartimento:**

il Direttore del Dipartimento, ricevuta la domanda in formato Doc dall'Interessato, ed effettuate le dovute verifiche sugli incarichi indicati in domanda, attesta e firma digitalmente la domanda. In particolare il Direttore:

- completa il riquadro di **attestazione** della domanda ricevuta (es. domanda\_Rossi.DOC);
- converte/stampa la domanda dal formato doc (es. ms-word) al formato pdf (es. domanda\_Rossi.PDF);
- firma** la domanda digitalmente in formato *Cades* (P7M). In questo modo si crea automaticamente una nuova copia del file in formato **p7m**, (es. domanda\_Rossi.P7M);
- rinvia** la domanda all'Interessato in formato P7M (creata come al predetto punto).

5) **Aggiunta della Firma Digitale da parte dell'Interessato:**

Per poter svolgere questa attività, l'Interessato deve essere in possesso del dispositivo usb (“pennetta” usata per le sessioni di esame studenti) di firma digitale Unina Aruba Key con il relativo *Pin* Personale (ricevuto al momento della consegna del *kit* di firma digitale).

L'Interessato, ricevuta la propria domanda già convertita e firmata digitalmente dal Direttore di Dipartimento, procede alla aggiunta della propria firma digitale.

**In particolare l'Interessato:**

- a. **inserisce** il dispositivo *usb* di firma digitale nella porta *usb* della propria postazione di lavoro. Si avvierà così la barra degli strumenti (*toolbar*, vedi figura 1) dell'Applicazione di firma presente sul dispositivo stesso. In caso non si avviasse la *toolbar*, in maniera automatica, dovrà essere avviato il file “autorun.exe” (applicazione) presente sulle risorse del computer, penna usb Aruba Key;



Figura 1

- b. **trascina**, tenendo pigiato il tasto sinistro del mouse, il file P7M, ricevuto e già firmato dal Direttore del Dipartimento, sull'icona “Firma”. La *toolbar* modifica l'aspetto come da figura 2, quindi, senza rilasciare il tasto sinistro del mouse, l'Interessato dovrà sportarsi sulla icona “Firma Multipla”;



Figura 2

- c. a questo punto l'applicativo presenterà la finestra, indicata in figura 3, dove l'Interessato, (visualizzando in basso la firma digitale già apposta dal Direttore del Dipartimento), dovrà usare il tasto “**Aggiungi Firma**” per poter apporre la propria firma digitale;



Figura 3

- d. in questa fase, l'applicativo mostrerà la pagina di **inserimento PIN** e **tipologia FIRMA**, come in figura 4. L'Interessato inserisce il proprio PIN, seleziona la tipologia di firma "Busta crittografica P7M Cades", seleziona l'eventuale percorso o cartella dove salvare il file (di *default* viene presentato il percorso da dove si è prelevato il file da firmare) e clicca sul tasto Next;

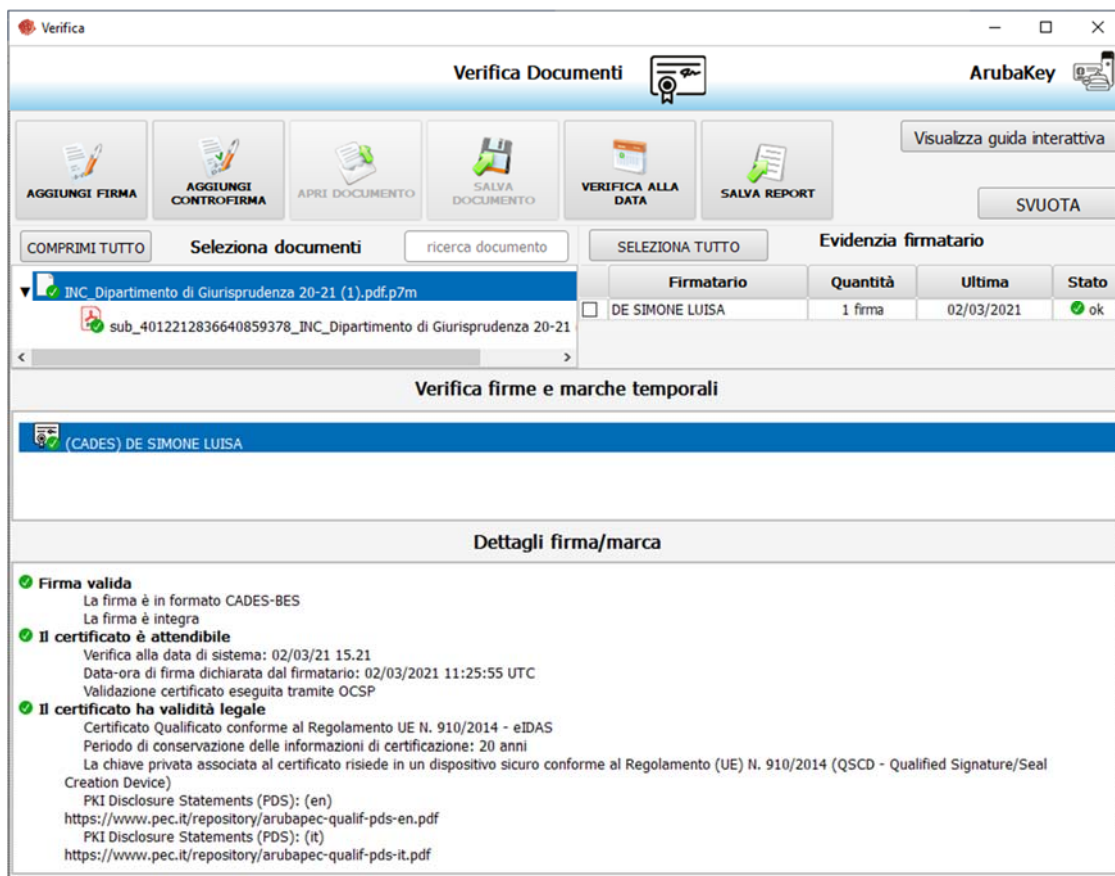

Figura 4

- e. a questo punto l'applicativo di firma chiederà **conferma** all'Interessato, figura 5, sulla volontà e consapevolezza della firma che sta apponendo. L'Interessato, quindi, fleggendo il relativo campo di presa visione e conferma, clicca sul tasto Next;

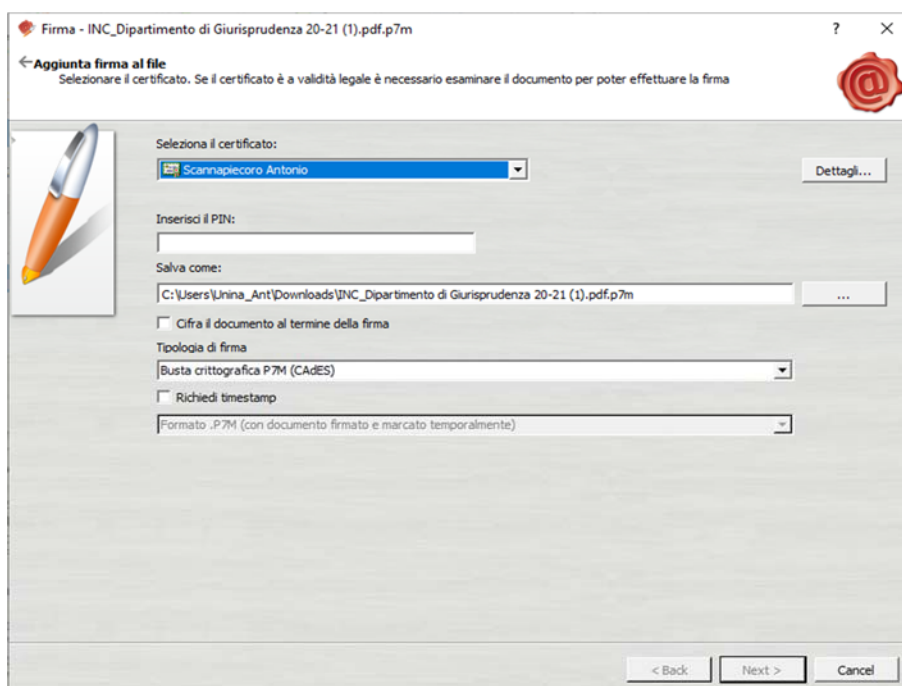
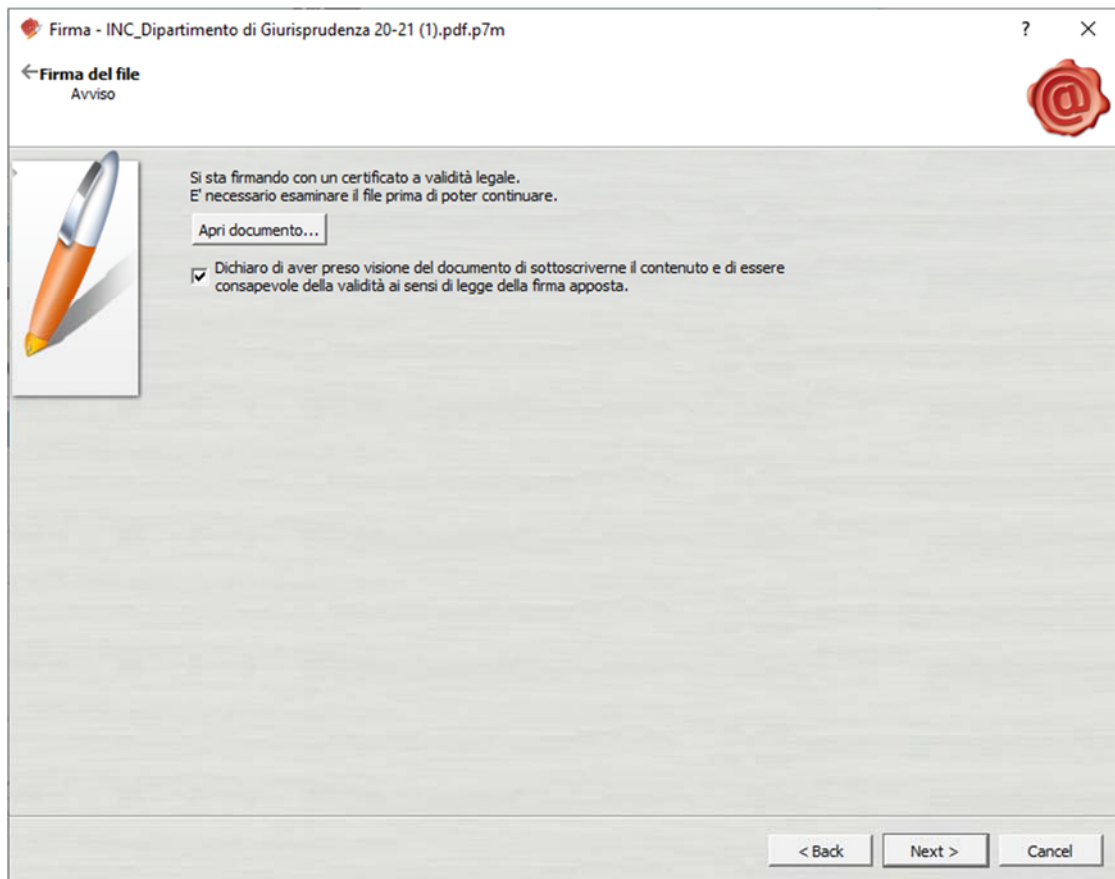

Figura

5

- f. l'applicativo mostra il **completamento** dell'operazione di apposizione della firma digitale;



Figura 6

- g. terminate le predette operazioni, nella stessa cartella o posizione in cui vi era il file ricevuto dal Direttore, è creato dall'applicativo il nuovo *file* es. domanda\_Rossi.P7M con le firme congiunte del Direttore e dell'Interessato.

**NOTA BENE:** sul file P7M **non viene visualizzata alcuna firma “grafica/olografa” dei firmatari.**

La certezza dell'apposizione della firma digitale del Direttore e/o dell'Interessato è data dalla estensione del file p7m.

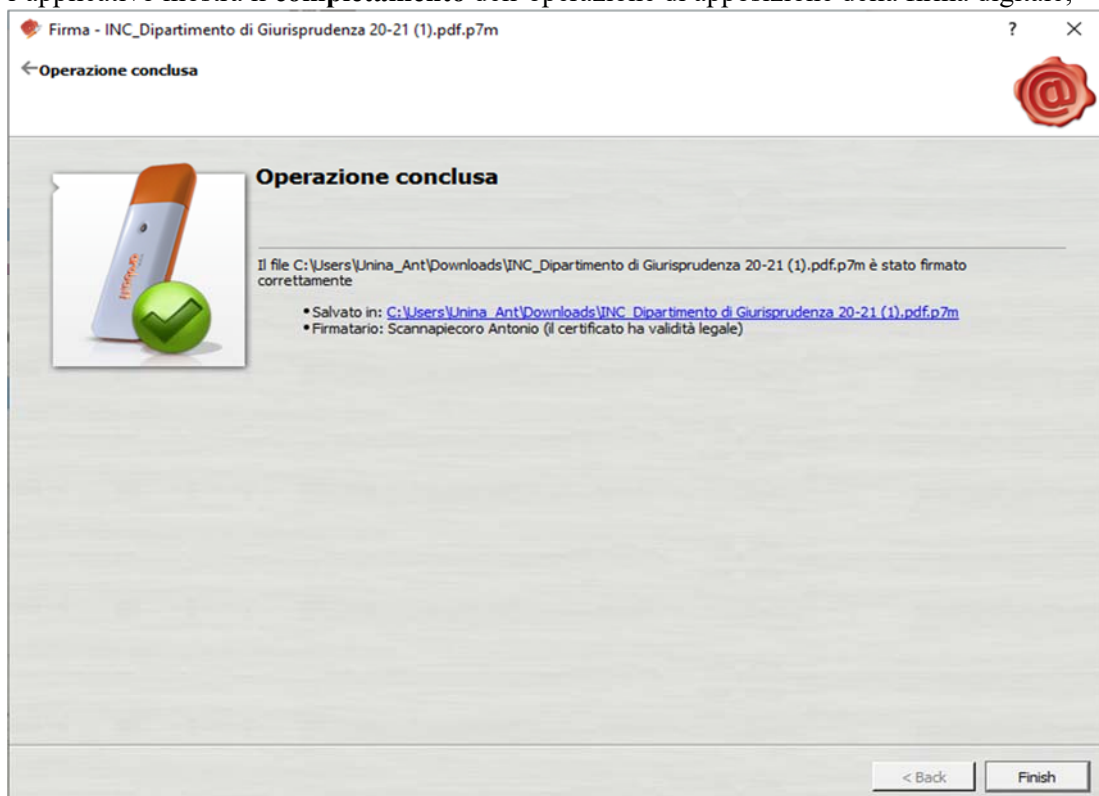
In ogni caso l'Interessato deve verificare la corretta apposizione della firma trascinando il file sulla icona “verifica” della barra degli strumenti (*toolbar*) del *software* aruba key (figura 1).

6) **Invio del file alla Pec [scatti-stipendiali-docenti@pec.unina.it](mailto:scatti-stipendiali-docenti@pec.unina.it):**

l'Interessato, tramite la propria PEC personale, invia la domanda con firma digitale congiunta (es. domanda\_Rossi.P7M) alla Pec [scatti-stipendiali-docenti@pec.unina.it](mailto:scatti-stipendiali-docenti@pec.unina.it).

**NOTA BENE:**

- la domanda completa, firmata digitalmente e trasmessa in formato word non è valida;
- si prega di accertarsi di aver chiesto la preventiva attestazione da parte del Direttore di Dipartimento;
- si prega di accertarsi che la domanda risulti firmata digitalmente sia dal Direttore di Dipartimento che dall'Interessato;
- si prega di controllare che alla pec venga effettivamente allegata la domanda;
- si prega di voler trasmettere la pec a [scatti-stipendiali-docenti@pec.unina.it](mailto:scatti-stipendiali-docenti@pec.unina.it) (e non a [updr@pec.unina.it](mailto:updr@pec.unina.it)).